

**Agenzia delle Entrate
CATASTO FABBRICATI
Ufficio Provinciale di
Roma**

Dichiarazione protocollo n. RM0371452ae1 04/06/2014

Planimetria di u.i.u. in Comune di Roma

Via Castiglione De' Pepoli

civ. 98

Identificativi Catastali:

Sezione:
Foglio: 1125
Particella: 2140
Subalterno: 513

Compilata da:
Maresi Massimo

Iscritto all'albo:
Geometri

Prov. Roma

N. 7340

Scheda n. 1

Scala 1:200

Catasto dei Fabbricati - Situazione al 10/06/2014 - Comune di ROMA (H501) - < Foglio: 1125 - Particella: 2140 - Subalterno: 513 >
VIA CASTIGLIONE DE' PEPOLI n. 98 piano: T-1-2 interno: 4;

distacco Via Castiglione de' Pepoli

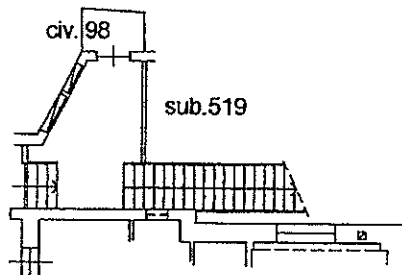

PIANO TERRENO

distacco Via Castiglione de' Pepoli

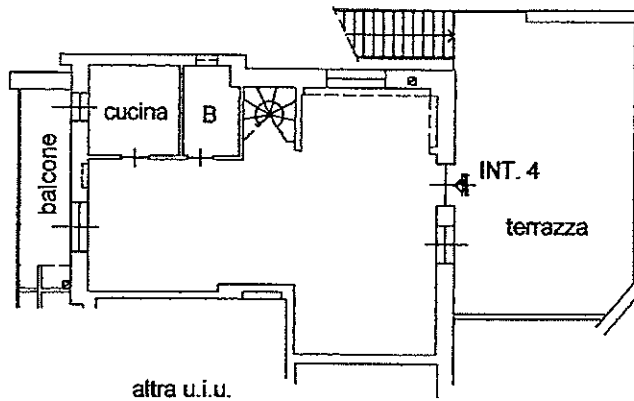

**APPARTAMENTO PIANO PRIMO
INTERNO 4**

H: 3,00 mt.

APPARTAMENTO PIANO SECONDO

H media : 2,70 mt.

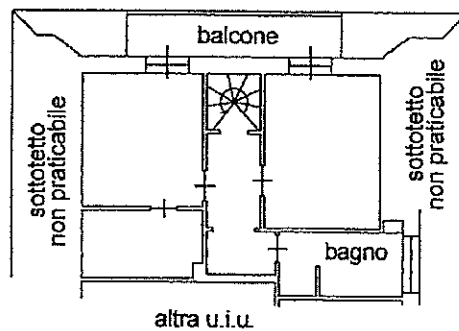

ORIENTAMENTO

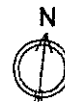

Ultima planimetria in atti

10 metri

Agenzia delle Entrate
CATASTO FABBRICATI
Ufficio Provinciale di
Roma

Dichiarazione protocollo n. RM0371452ae1 04/06/2014

Planimetria di u.i.u. in Comune di Roma

Via Castiglione De' Pepoli

civ. 96

Identificativi Catastali:

Sezione:

Foglio: 1125

Particella: 2140

Subalterno: 516

Compilata da:

Maresi Massimo

Iscritto all'albo:

Geometri

Prov. Roma

N. 7340

Scheda n. 1

Scala 1:100

PIANO S1
BOX AUTO 3
H: 3,10 mt.

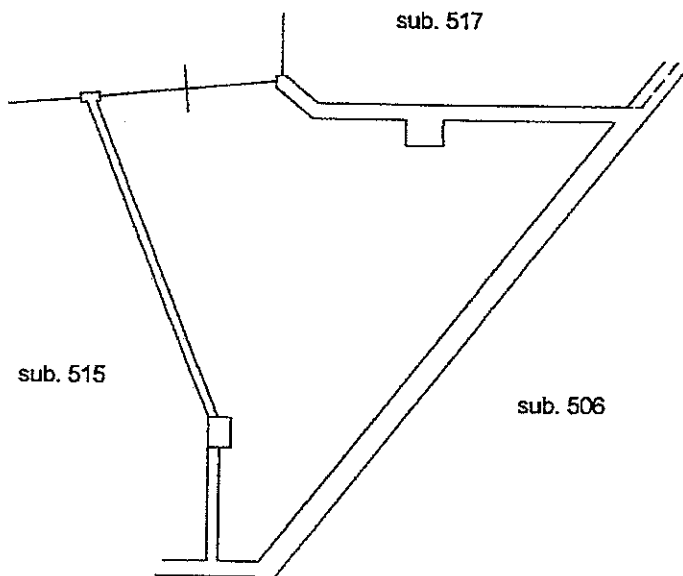

10 metri

ORIENTAMENTO



Catasto dei Fabbricati - Simazione al 10/06/2014 - Comune di ROMA (H501) - < Foglio: 1125 - Particella: 2140 - Subalterno: 516 >
VIA CASTIGLIONE DE' PEPOLI n. 96 piano: S1 interno: 3;

Ultima planimetria in atti