

MODULARIO
F. rig. rend. 497



MINISTERO DELLE FINANZE
DIPARTIMENTO DEL TERRITORIO
CATASTO EDILIZIO URBANO (RDL 13-4-1939, n. 652)

MOD. BN (CEU)

LIRE
500

Planimetria di u.i.u. in Comune di ROMA via MINERBIO civ. 69

PIANO S/1
BOX N° 2
H = 240

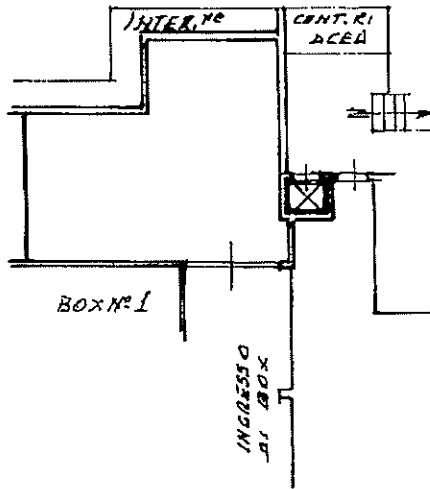

176987 97
S. 1
S. 2000

ORIENTAMENTO

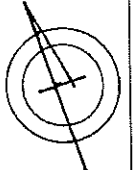

SCALA DI 1:200

Nome Istituto Poligrafico e Zecca dello Stato P.V.

Catasto di Fabbricati - Situazione al 10/06/2022 - Comune di ROMA(H501) - < Foglio 1125 - Particella 518 - Subaltemo 502 >
VIA SANT'ARCANGELO DI ROMAGNANO SC. Interno 2 Piano S1

Dichiarazione di N.C.

Denuncia di variazione

Ultima planimetria in atti

Compilata dal GEOMETRA
(Titolo, cognome e nome)
BELTRATTI ETTORE

RISERVATO ALL'UFFICIO

Data presentazione: 17/09/1997 - Data: 10/06/2022 - n. T313116 - Richiedente: TRNLSS81B08H501V

Totale schede: 518 - Formato di acquisizione: A4(210x297) - Formato stampa richiesto: A4(210x297)

Identificativo catastale: 1125/518 sub. 502 - Comune: ROMA - Provincia: RM - Foglio: 1125 - Particella: 518 - Subaltemo: 502

data: _____ Firma: _____