

**Agenzia delle Entrate**  
**CATASTO FABBRICATI**  
Ufficio Provinciale di  
Roma

Dichiarazione protocollo n. RM0400273ae1 08/08/2019

Comune di Roma

Via Casola Valsenio

civ. 5

Identificativi Catastali:

Sezione:

Foglio: 1125

Particella: 222

Subalterno: 10

Compilata da:  
Claudio Modesto

Iscritto all'albo:  
Periti Edili

Prov. Roma

N. 02190

Planimetria

Scheda n. 1

Scala 1:100

Piano Primo  
Abitazione  
Int.4  
h.= 3.00 mt

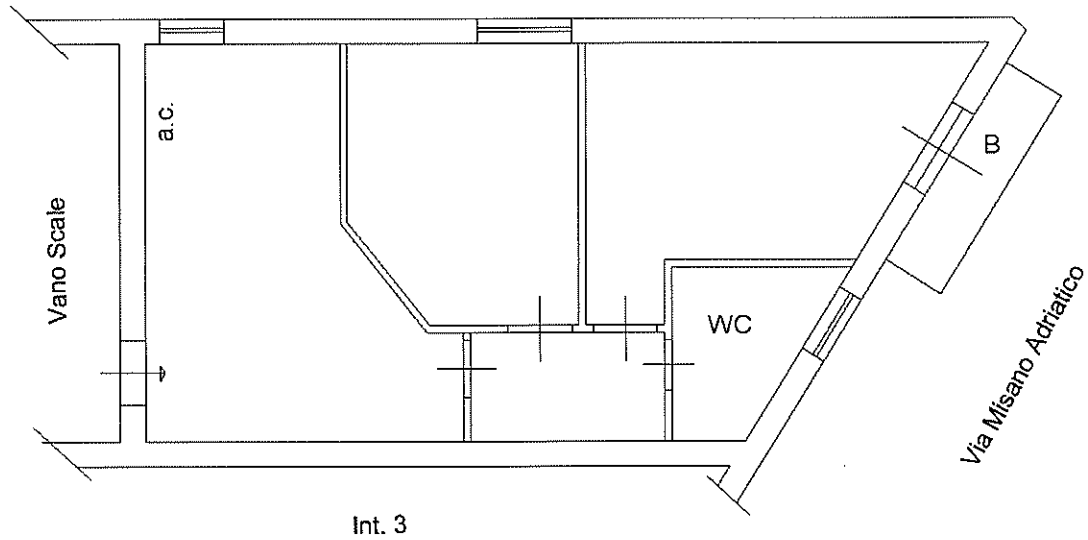

Catasto dei Fabbricati - Situazione al 03/04/2023 - Comune di ROMA(H501) - < Foglio 1125 - Particella 222 - Subalterno 10 >  
VIA CASOLA VALSENO n. 5 Interno 4 Piano 1

Ultima planimetria in atti

Data: 03/04/2023 - n. T284732 - Richiedente: TRNLSS81B08H501V

Totale schede: 1 - Formato di acquisizione: A4(210x297) - Formato stampa richiesto: A4(210x297)